ZIMSKE GUME 2018

DUNLOP
FOREVER FORWARD

VSEBINA

UVOD . . . . . STR. 4 - 9

PROIZVODI

ZIMSKE GUME . . . . . STR. 10 - 31

PUTNIČKE - STR. 10

WINTER SPORT 5

STR. ***12***

WINTER SPORT 4D

STR. ***14***

WINTER SPORT 3D

STR. ***16***

WINTER RESPONSE 2

STR. ***18***

4X4/SUV - STR. 20

WINTER SPORT 5 SUV

STR. ***22***

WINTER SPORT 4D

STR. ***24***

WINTER SPORT 3D

STR. ***26***

LAKA TERETNA VOZILA - STR. 28

SP LT60

STR. ***30***

DRUGI PROFILI GUMA STR. 32

PRVA OPREMA

ZIMSKE GUME . . . . . STR. 35

POTAKNITE SVOJ ENTUZIJAZAM

#1

Dunlop se posvećuje svima koji vole vožnju. U našem je srcu usidrena prava strast prema vožnji.

#2

I to je ono zbog čega je Dunlop sinonim za izdržljivost. A izdržljivost je puno više od vožnje i motosporta: to je način života.

#3

Život je pun uzbudljivih izazova – i Dunlopovi kupci to obožavaju. Uživaju u tome da idu do kraja.

#4

A mi smo njihov idealni partner: dajemo im poticaj na njihovom osobnom putu prema uspjehu.

DUNLOP - USPJEŠAN BRAND

ISKUSTVO I STRUČNO ZNANJE

Uspješno izrađujemo gume koje se ističu svojom izdržljivošću.

Navodimo nekoliko prilično uvjerljivih primjera kad smo bili prvi:

1. ***guma napunjena zrakom*** *koju je izumio John Boyd Dunlop 1888.*

1. ***mjesto na utrci 24 sata Le Mansa – čak 34 puta*** *– više od bilo kojega drugog proizvođača guma.*

OSMIŠLJENO ZA USPJEH

Dunlop se ponosi zavidljivom poviješću inovacija.

1962: Otkriće akvaplaninga – revolucionarno dostignuće koje je omogućilo gumama da i kod velike brzine na mokrim cestama zadrže prianjanje.

1972: Dunlop je kod važnih proizvođača automobila utro put **tehnologiji RunOnFlat**, koja omogućuje vozilima da i s ispuhanom gumom nastave put.

2014: Tehnologija Noise Shield – osjetno, čak do 50%*, snižava razinu buke vozila.

* Podatak se zasniva na internim mjerenjima buke vozila. Test je proveden u listopadu 2010.; dimenzija guma: 245/40R18; vozilo na testu: Audi A8; lokacija: GIC*L – testna staza za mjerenje buke.

IZABRALI SU GA VODEĆI PROIZVOĐAČI AUTOMOBILA

Proizvođači vrhunskih automobilskih marki odlučuju se za gume Dunlop da bi još povećali izdržljivost svojih luksuznih sportskih automobila.

Audi

MASERATI

BMW

PORSCHE

JAGUAR

Mercedes-Benz

PROVJERENO DO MAKSIMUMA

Učinit ćemo baš sve da bismo vam osigurali kvalitetu. I još puno više.

Naša strategija 3-15-50.

3 Standardizirana oznaka za gume uvedena uredbom EU sadrži podatke o tri svojstva gume.

15 Neovisni testovi guma u časopisima u obzir uzimaju 15 kriterija.

50 Dunlopovi inženjeri provjeravaju više od 50 parametara izdržljivosti da bi kod vrhunskih guma uveli novosti.

S TRKALIŠTA NA CESTU

Više od sto godina uspješnoga uključivanja u motosport pomaže nam prenijeti tehnologiju trkaćih guma na visokoizdržljive gume za cestovnu vožnju.

Dunlopova službena partnerstva 2017.:

- *Britansko prvenstvo turing automobila Dunlop MSA*
- *Prvenstvo europske serije Le Mans GTE*
- *Australsko prvenstvo V8 Supercars*
- *Kup BMW M235i*
- *Svjetska prvenstva za Veliku nagradu FIM Moto2 i Moto3*
- *Svjetsko prvenstvo FIM Endurance*

Dunlopove pobjede 2017.:

- *Pobjednici utrke Le Mans 24 h – LMP2*
- *Pobjednici utrke Le Mans 24 h – GTE*
- *Pobjednici utrke Nurburgring 24 h*
- *Pobjednici svjetskoga prvenstva FIA Endurance LMP2*
- *Prvaci Europske serije Le Mans*
- *Prvaci svjetskoga prvenstva FIM Endurance*
- *Pobjednici Isle of Man TT*

ZIMSKE PUTNIČKE GUME

Općenito vrijedi pogrešno mišljenje da su zimske gume potrebne samo na cestama koje su većinom prekrivene snijegom i ledom. Važno je znati da zimske gume povećavaju reakciju u svim vremenskim uvjetima.

Ljetne gume zimi lošije prianjaju na cestu jer se za njih upotrebljavaju tehnologije i mješavine osmišljene za ljetne prilike. Da bi osigurale bolje prianjanje na svim vrstama površine, zimske gume napravljene su od posebnih mješavina i uz uporabu posebne tehnologije. Dunlop preporučuje da ljetne gume zamijenite zimskima kada se živa spusti na 7°C iznad nule.

Dunlop razvija zimske gume, posebno zasnovane da se nose sa svakakvim vremenskim uvjetima zimi, a da se zbog toga ne smanjuju udobnost ili izdržljivost.

Zimska guma

Visokoizdržljiva guma

Standardna guma

Vodič po ključnim putničkim gumama

Indeks brzine	T	H	V	W	Y	ZR
Brzina(km/h)	190	210	240	270	300	>240
WINTER SPORT 5						
WINTER SPORT 4D						
WINTER SPORT 3D						
WINTER RESPONSE 2						

WINTER SPORT 5

GUMA WINTER SPORT 5 POSTIŽE IZVRSNO PRIANJANJE U NAJRAZLIČITIJIM NEPREDVIDLJIVIM UVJETIMA NA CESTAMA ZIMI.

WINTER SPORT 5

ZNAČAJKE I PREDNOSTI

Povećana izdržljivost na zasnježenim cestama

Zbog većega broja blokova kod gume Winter Sport 5 više je rubova u kontaktu s cestovnom površinom, stoga se postižu vrhunsko prianjanje i odlična vozna svojstva na snijegu.

Izvrsno bočno prianjanje na skliskim površinama

Lamele pod kutom u središnjem dijelu gaznoga sloja gume – koje sada teku paralelno s rubovima blokova i tako ih produžuju – povećavaju izdržljivost blokova pa se oni otvaraju i prianjaju na cestovnu površinu te time osiguravaju odlično bočno prianjanje na skliskim površinama.

Zaštita od akvaplaninga

Dublji žljebovi u gaznom sloju gume Winter Sport 5 omogućuju raspršivanje veće količine vode i bljuzgavice, što smanjuje opasnost od akvaplaninga.

Iskoristivost goriva

Zbog jedinstvenoga dezena gume Winter Sport 5 masa se optimalno raspoređuje po čitavoj površini, što omogućuje manji otpor kotrljanja i bolju iskoristivost goriva.

TESTOVI U ČASOPISIMA

OCJENE NA OZNACI EU ZA GUME

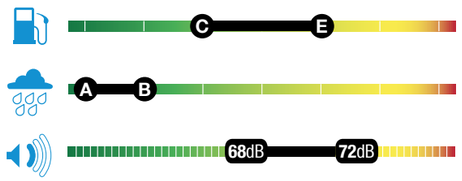

TEHNIČKI PODACI

DIMENZIJE						
15"						
195/65 R15 91H			C	B	69	)
195/55 R15 85H			C	B	69	)
205/65 R15 94T			C	B	68	)
16"						
195/55 R16 87H			C	B	68	)
195/55 R16 91H	XL	NEW	C	B	70	))
195/45 R16 84V	XL		E	B	69	)
205/60 R16 92H			C	B	69	)
205/60 R16 96H	XL		C	B	70	))
205/55 R16 91T			C	B	69	)
205/55 R16 91H			C	B	69	)
205/55 R16 94H	XL		C	B	70	))
205/55 R16 94V	XL		C	B	70	))
215/65 R16 98T			C	B	69	)
215/65 R16 98H			C	B	71	))
215/60 R16 95H			C	B	69	)
215/60 R16 99H	XL		C	B	70	))
215/55 R16 93H			C	B	70	))
215/55 R16 97H	XL		C	B	70	))
225/55 R16 95H			C	B	69	)
225/55 R16 99H	XL		C	B	69	)
225/55 R16 99V	XL		C	B	69	)

DIMENZIJE						
17"						
205/55 R17 95V	XL		C	B	71	))
205/50 R17 93H	XL		C	B	70	))
205/50 R17 93V	XL		C	B	70	))
215/55 R17 98V	XL		C	B	69	)
215/50 R17 91H			C	B	69	)
215/50 R17 95V	XL		C	B	70	))
215/45 R17 91V	XL		C	B	69	)
225/55 R17 101V	XL		C	B	69	)
225/50 R17 94H			C	B	70	))
225/50 R17 98H	XL		C	B	70	))
225/50 R17 98H	XL		C	B	70	))
225/50 R17 98V	XL		C	B	70	))
225/50 R17 98V	XL		C	B	70	))
225/45 R17 91H			C	B	70	))
225/45 R17 94H	XL		C	B	70	))
225/45 R17 94V	XL		C	B	70	))
235/55 R17 99V			E	B	69	)
235/45 R17 97V	XL		C	B	70	))
245/45 R17 99V	XL		E	B	70	))
245/45 R17 99V	XL		E	B	70	))

DIMENZIJE						
18"						
215/45 R18 93V	XL	NEW	C	B	69	)
225/45 R18 95V	XL		C	B	71	))
225/40 R18 92V	XL		E	B	71	))
235/50 R18 101V	XL		C	B	70	))
235/45 R18 98V	XL		C	B	70	))
235/40 R18 95V	XL		E	B	70	))
245/45 R18 100V	XL		C	B	69	)
245/45 R18 100V	XL		C	B	69	)
245/40 R18 97V	XL		C	B	70	))
245/40 R18 97V	XL		C	B	70	))
255/45 R18 103V	XL		C	B	70	)
19"						
245/40 R19 98V	XL		C	B	70	))
245/40 R19 98V	XL	ROF	*	*	*	*
255/40 R19 100V	XL		C	B	72	))
275/35 R19 100V	XL		C	A	71	))
295/35 R21 107V	XL	NEW	*	*	*	*

* Ocjena: stvarne kategorije u vrijeme objave nisu na raspolaganju.

WINTER SPORT 4D

IZVRSNA VODLJIVOST I PRIANJANJE U ZIMSKIM UVJETIMA ZA VISOKOUČINKOVITA VOZILA.

WINTER SPORT 4D

ZNAČAJKE I PREDNOSTI

Izuzetna učinkovitost na zimskim cestama

Gume SP Winter Sport 4D osiguravaju izuzetnu zimsku vodljivost i mogućnost kočenja za visokoučinkovite automobile. Ujedinjavanjem jedinstvenog dizajna profila s materijalima za jako prianjanje, guma je dizajnirana za optimalan nadzor na snijegu, ledu, mokrim i suhim površinama.

Nadzor nad vozilom i prianjanje u mokrim uvjetima

Za dane kad su ceste mokre ili se topi snijeg, gume SP Winter Sport 4D imaju usmjerene brazde dizajnirane za brzo uklanjanje vode i sprečavanje akvaplaninga. Smjesa za jako prianjanje optimizirana je za ostvarivanje kraćeg puta kočenja na mokrim cestama.

Poboljšana vuča na snijegu i ledu

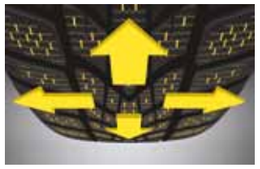

Jedinstven dizajn profila ima veći broj ubodnih rubova u kontaktu s cestom čime se ostvaruje poboljšana vuča na snijegu i ledu. Urezi za dubok snijeg hvataju površinu te ostvaruju dodatno prianjanje kod ubrzanja, kočenja i brdskih uspona.

Dizajn namijenjen uštedi goriva

Zbog svoje lagane konstrukcije i materijala guma SP Winter Sport 4D traži manje goriva za okretanje - što znači manje troškove goriva i emisije CO_2 koja nastaje u vašim putovanjima.

TESTOVI U ČASOPISIMA

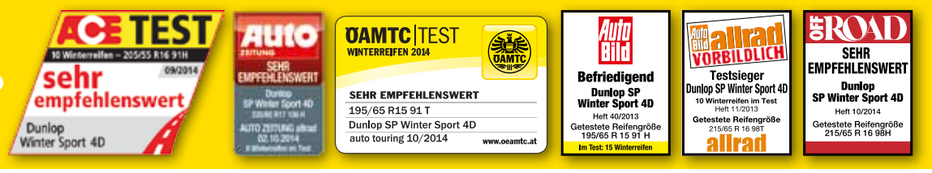

ODABRANA ZA PRVU OPREMU KOD

Mercedes-Benz · Audi · BMW · VW · MINI · PORSCHE

OCJENE NA OZNACI EU ZA GUME

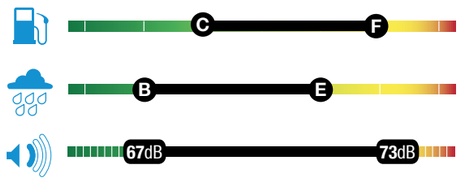

TEHNIČKI PODACI

DIMENZIJE						
15"						
195/65 R15 91H			E	E	68	)
16"						
195/65 R16 92H			C	B	70	))
195/55 R16 87T			F	E	67	)
205/60 R16 92H			E	C	67	)
205/55 R16 91H			E	C	68	)
205/55 R16 91H			E	C	68	)
205/55 R16 91H			C	C	68	)
225/55 R16 95H			F	C	68	)
225/55 R16 95H		ROF	F	C	69	)

DIMENZIJE						
17"						
205/45 R17 88V	XL		C	B	69	)
205/45 R17 88V	XL	ROF	E	B	71	))
225/60 R17 99H			C	C	71	))
225/55 R17 97H			C	C	70	))
225/55 R17 101H	XL		C	C	69	)
225/50 R17 94H			C	C	70	))
225/50 R17 98H	XL		C	C	71	))
225/45 R17 91H			E	E	69	)
225/55 R17 97H		ROF	C	C	71	))
225/50 R17 94H		ROF	F	C	69	)
225/50 R17 94H		ROF	C	C	69	)
235/45 R17 94H			E	C	68	)
245/45 R17 99H	XL		E	C	69	)

DIMENZIJE						
18"						
215/55 R18 95H		ROF	E	E	68	)
225/45 R18 95H	XL		C	B	72	))
235/50 R18 97V			E	C	68	)
245/50 R18 100H			C	C	69	)
245/50 R18 104V	XL		C	C	71	))
245/40 R18 97H	XL		E	C	70	))
245/50 R18 104V	XL	ROF	E	C	70	))
255/40 R18 99V	XL		E	C	71	))
21"						
275/30 R21 98W	XL		C	C	72	))
285/30 R21 100W	XL		C	C	73	))
285/30 R21 100W	XL		C	C	73	))

WINTER SPORT 3D

WINTER SPORT 3D JE VISOKOZMOGLJIVA PNEVMATIKA, KI OMOGOČA NADZOR IN HITER ODZIV V VSEH VREMENSKIH POGOJIH.

ZNAČAJKE I PREDNOSTI

Moguća je vožnja u svim zimskim vremenskim uvjetima

Gume SP Winter Sport 3D optimizirane su za vodljivost u svim zimskim uvjetima jer imaju tri različite vrste ureza na određenim dijelovima gume.

Izvrsna vodljivost na suhoj podlozi

Novi 3D urezi koji se isprepliću stvaraju čvrsto rameno područje koje poboljšava vodljivost i stabilnost na suhim cestama.

Odlično prianjanje na mokrim i suhim podlogama

Posebna silikonska smjesa ostaje elastična pri niskim temperaturama kako biste ostvarili visoke razine prianjanja na mokrim i suhim cestama. Tlak se podjednako raspoređuje na širokom kontaktnom dijelu, čime omogućuje održavanje prianjanja uz cestu.

Otpornost na akvaplaning

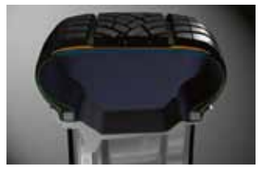

Usmjereni žljebovi stvaraju brzu drenažu vode bez turbulencija, pojačavajući otpornost na akvaplaning.

TESTOVI U ČASOPISIMA

ODABRANA ZA PRVU OPREMU KOD

Audi, Mercedes, BMW, VW, MINI, PORSCHE, JAGUAR

OCJENE NA OZNACI EU ZA GUME

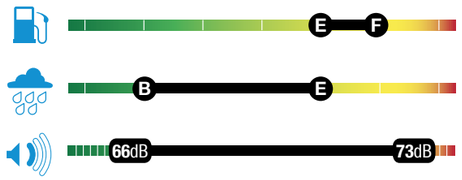

TEHNIČKI PODACI

DIMENZIJE						
15"						
185/65 R15 88T			F	E	68	)
16"						
175/60 R16 86H	XL	ROF	F	C	67	)
195/50 R16 88H	XL		F	C	67	)
195/50 R16 88H	XL	ROF	F	E	67	)
205/60 R16 92H			E	E	68	)
205/55 R16 91H			E	E	67	)
205/55 R16 91H			E	E	71	))
205/55 R16 91H		ROF	E	C	68	)
215/60 R16 99H	XL		E	C	66	)
215/55 R16 93H			E	B	67	)
225/60 R16 98H			F	C	69	)
225/55 R16 95H			F	E	68	)
17"						
185/50 R17 86H	XL	ROF	F	E	68	)
205/50 R17 93H	XL		E	E	68	)
205/50 R17 93H	XL		F	E	69	)
215/60 R17 96H			E	E	68	)
215/55 R17 SP	XL		E	E	69	)
215/40 R17 87V	XL		F	E	67	)
225/55 R17 97H			E	E	68	)
225/50 R17 94H			F	E	68	)
225/50 R17 94H			F	E	67	)
225/50 R17 98H	XL		E	C	68	)
225/55 R17 97H		ROF	F	E	69	)
225/50 R17 98H	XL	ROF	E	C	68	)
225/45 R17 91H		ROF	E	C	69	)
235/55 R17 99H			E	E	69	)
235/55 R17 99H			E	E	70	))
235/45 R17 94H			E	C	67	)
245/45 R17 99H	XL		F	C	68	)
255/45 R17 98V			E	E	68	)

DIMENZIJE						
18"						
225/50 R18 99H	XL		E	E	69	)
225/50 R18 99H	XL		E	E	69	)
225/45 R18 95V	XL		E	C	69	)
225/45 R18 95V	XL		F	C	69	)
225/40 R18 92V	XL		F	E	69	)
235/50 R18 101H	XL		E	C	69	)
235/45 R18 94V			E	C	69	)
235/40 R18 95W	XL		F	E	68	)
245/40 R18 97H	XL		E	C	69	)
245/40 R18 97V	XL		F	E	68	)
245/50 R18 100H		ROF	F	E	69	)
245/45 R18 100V	XL	ROF	E	E	68	)
255/40 R18 95V			F	C	68	)
265/45 R18 101V			F	C	71	))
285/35 R18 101W	XL		E	E	72	)
19"						
225/35 R19 88W	XL		F	C	70	))
235/50 R19 103H	XL		E	C	69	)
235/45 R19 99V	XL		E	E	71	))
235/40 R19 96V	XL		E	E	69	)
235/35 R19 91W	XL		E	C	67	)
235/50 R19 103H	XL	ROF	E	C	68	)
245/45 R19 102V	XL		E	E	68	)
245/45 R19 102V	XL		E	E	68	)
245/45 R19 102V	XL	ROF	E	E	69	)
255/40 R19 100V	XL		E	C	69	)
255/35 R19 96V	XL		E	C	70	)
295/30 R19 100W	XL		E	E	72	)

DIMENZIJE						
20"						
255/35 R20 97V	XL		E	C	73	))
255/35 R20 97W	XL		E	E	70	)
265/40 R20 104V	XL		E	C	70	)
265/35 R20 99V	XL		E	C	70	)
275/35 R20 102W	XL		E	E	70	)
275/30 R20 97W	XL		E	E	71	))
285/35 RF20 100V		ROF	E	C	73	))

WINTER RESPONSE 2

GUME DUNLOP WINTER RESPONSE 2 OMOGUĆUJU VRHUNSKO KOČENJE I UPRAVLJIVOST VOZILA U SVIM ZIMSKIM VOZNIM UVJETIMA DA MOŽETE VOZITI S POVJERENJEM.

WINTER RESPONSE 2

ZNAČAJKE I PREDNOSTI

Bolje prianjanje kod skretanja na ledu i snijegu

Raspored lamela pod kutom na ramenome dijelu gume pridonosi boljem poravnavanju centrifugalne sile, što omogućuje bolje prianjanje kod skretanja na ledu i snijegu.

Razred B za prianjanje na mokroj površini na oznaci EU za gume

Veći broj lamela osigurava više prianjajućih rubova na snijegu, što omogućuje učinkovitije kočenje i bolju upravljivost na mokroj površini.

Ubrzavanje i kočenje na snijegu

Postavljanje središnjega bloka u suprotnom smjeru omogućuje da se snijeg uhvati i zadrži, što povećava kontaktnu površinu u središnjem dijelu gume i time prianjanje kod vožnje ravno naprijed. Postiže se bolje prianjanje i kočenje na snijegu.

Iskoristivost goriva

Konstrukcija smanjuje deformaciju karkase, a to znači da je otpor kotrljanja manji. Glatko područje na gornjem dijelu boka i ramenome dijelu omogućuje lakši protok zraka uzduž gume i tako smanjuje zračni otpor.

TESTOVI U ČASOPISIMA

ODABRANA ZA PRVU OPREMU KOD

RENAULT smart

OCJENE NA OZNACI EU ZA GUME

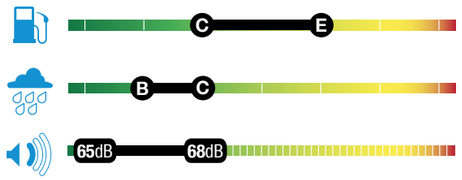

TEHNIČKI PODACI

DIMENZIJE					
14"					
155/65 R14 75T		E	C	66	)
165/70 R14 81T		C	B	65	)
175/70 R14 84T		C	B	66	)
175/70 R14 88T	XL	C	B	67	)
175/65 R14 82T		C	B	66	)
185/65 R14 86T		C	B	67	)
185/60 R14 82T		E	B	66	)

DIMENZIJE					
15"					
165/65 R15 81T		C	B	66	)
175/65 R15 84T		C	B	67	)
185/65 R15 88T		C	C	67	)
185/65 R15 92T	XL	C	B	67	)
185/60 R15 84T		C	B	67	)
185/60 R15 88T	XL	C	B	68	)
185/55 R15 82T		C	B	66	)
185/55 R15 86H	XL	E	B	66	)
195/65 R15 91T		C	B	67	)
195/65 R15 95T	XL	C	B	67	)
195/60 R15 88T		C	B	68	)
195/50 R15 82T		E	B	67	)
195/50 R15 82H		E	B	67	)

DIMENZIJE					
16"					
195/60 R16 89H	NEW	C	B	69	)

ZIMSKE GUME 4X4/SUV

Razvoj suvremenih sportskih terenaca (SUV) napreduje tako naglo da je njihova izdržljivost gotovo na razini manjih sportskih automobila. Dovoljno je da pogledate Porsche Cayenne ili BMW X5 i odmah će vam biti jasno da uzbudljiva vožnja ni izdaleka više nije samo vezana uz klasične sportske automobile. Upravo je zato svaka guma Dunlop osmišljena tako da omogućuje reagiranje i uzbudljivu vožnju s bilo kojim automobilom i na bilo kakvoj cesti.

Ovdje je općeniti pregled ponude, a istaknute su značajke i prednosti pojedinih guma te navedene dostupne dimenzije.

Zimska guma

4x4 guma

Guma za sva godišnja doba

SUV guma

Vodič po ključnim 4x4/SUV gumama

Indeks brzine	Q	R	S	T	H	V	W	Y	ZR
Brzina (km/h)	160	170	180	190	210	240	270	300	>240
WINTER SPORT 5 SUV									
WINTER SPORT 4D									
WINTER SPORT 3D									

WINTER SPORT 5 SUV

GUMA WINTER SPORT 5 SUV POSTIŽE IZVRSNO PRIANJANJE U NAJRAZLIČITIJIM NEPREDVIDLJIVIM UVJETIMA NA CESTAMA ZIMI.

ZNAČAJKE I PREDNOSTI

Povećana izdržljivost na zasnježenim cestama

Zbog većega broja blokova kod gume Winter Sport 5 više je rubova u kontaktu s cestovnom površinom, stoga se postižu vrhunsko prianjanje i odlična vozna svojstva na snijegu.

Izvrsno bočno prianjanje na skliskim površinama

Lamele pod kutom u središnjem dijelu gaznoga sloja gume – koje sada teku paralelno s rubovima blokova i tako ih produžuju – povećavaju izdržljivost blokova pa se oni otvaraju i prianjaju na cestovnu površinu te time osiguravaju odlično bočno prianjanje na skliskim površinama.

Zaštita od akvaplaninga

Dublji žljebovi u gaznom sloju gume Winter Sport 5 omogućuju raspršivanje veće količine vode i bljuzgavice, što smanjuje opasnost od akvaplaninga.

Iskoristivost goriva

Bolja iskoristivost goriva.

TESTOVI U ČASOPISIMA

ACE TEST – 8 Winterreifen – 235/55 R 17 – 10/2017 – Testsieger – Dunlop Winter Sport 5 SUV

ARBÖ Reifentest – Dunlop Winter Sport 5 SUV 235/55 R 17 103V – Testsieger – Freie Fahrt - Ausgabe 5/2017

TEST-SIEGER – SUV-Winterreifen - 09/2017 – GTÜ – www.gtue.de

auto motor und sport – Test Result | Issue 21/2016 – Recommended – DUNLOP Winter Sport 5 SUV 215/60 R 17 H/V

allrad Exemplary – DUNLOP Winter Sport 5 SUV – 8 Winter tires tested – Issue 11/2016 – tested dimension 255/55 R 18 109V – allrad

ODABRANA ZA PRVU OPREMU KOD

AMG

OCJENE NA OZNACI EU ZA GUME

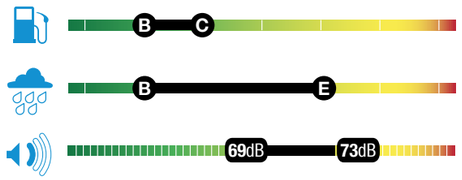

TEHNIČKI PODACI

DIMENZIJE					
16"					
215/70 R16 100T		C	B	69	)
17"					
215/60 R17 96H		C	C	69	)
215/60 R17 100V XL	NEW	*	*	*	*
225/65 R17 102H		C	C	71	))
225/65 R17 106H XL		C	B	71	))
225/60 R17 103V XL		C	B	69	)
235/65 R17 104H		C	B	70	))
235/65 R17 108H XL		C	B	71	))
235/65 R17 108V XL		C	B	71	))
235/60 R17 106H XL		*	*	*	*
235/55 R17 103V XL		C	B	69	)

DIMENZIJE					
18"					
215/55 R18 99V XL		*	*	*	*
235/60 R18 107H XL		C	B	70	))
235/60 R18 107V XL		C	B	70	))
255/55 R18 109V XL		B	B	70	)
19"					
235/55 R19 105V XL		B	B	70	))
235/55 R19 105V XL	NEW	*	*	*	*
255/55 R19 111V XL		B	B	70	)
255/50 R19 107V XL		B	B	70	)

DIMENZIJE				
20"				
255/45 R20 105V XL	C	C	72	))
275/40 R20 106V XL	C	B	69	)
285/40 R20 108V XL	C	E	73	))

* Ocjena: stvarne kategorije u vrijeme objave nisu na raspolaganju.

WINTER SPORT 4DMS

IZVRSNA ZIMSKA VODLJIVOST I PRIANJANJE ZA VISOKOUČINKOVITA VOZILA.

ZNAČAJKE I PREDNOSTI

Izuzetna učinkovitost na zimskim cestama

Gume SP Winter Sport 4D osiguravaju izuzetnu zimsku vodljivost i mogućnost kočenja za visokoučinkovite automobile. Ujedinjavanjem jedinstvenog dizajna profila s materijalima za jako prianjanje, guma je dizajnirana za optimalan nadzor na snijegu, ledu, mokrim i suhim površinama.

Nadzor nad vozilom i prianjanje u mokrim uvjetima

Za dane kad su ceste mokre ili se topi snijeg, gume SP Winter Sport 4D imaju usmjerene brazde dizajnirane za brzo uklanjanje vode i sprečavanje akvaplaninga. Smjesa za jako prianjanje optimizirana je za ostvarivanje kraćeg puta kočenja na mokrim cestama.

Poboljšana vuča na snijegu i ledu

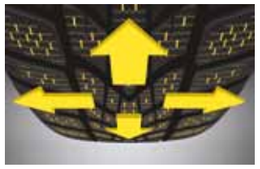

Jedinstven dizajn profila ima veći broj ubodnih rubova u kontaktu s cestom čime se ostvaruje poboljšana vuča na snijegu i ledu. Urezi za dubok snijeg hvataju površinu te ostvaruju dodatno prianjanje kod ubrzanja, kočenja i brdskih uspona.

Dizajn namijenjen uštedi goriva

Zbog svoje lagane konstrukcije i materijala guma SP Winter Sport 4D traži manje goriva za okretanje - što znači manje troškove goriva i emisije CO_2 koja nastaje u vašim putovanjima.

TESTOVI U ČASOPISIMA

OCJENE NA OZNACI EU ZA GUME

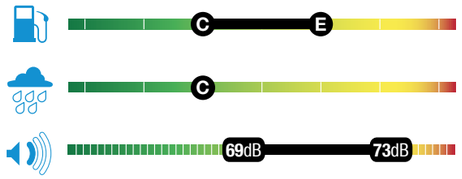

TEHNIČKI PODACI

DIMENZIJE				
18"				
225/55 R18 102H	XL	C	C	69

DIMENZIJE				
19"				
235/55 R19 101V		E	C	70
255/50 R19 103V		E	C	73

DIMENZIJE				
20"				
265/45 R20 104V		E	C	72
295/40 R20 106V		E	C	73

WINTER SPORT 3D

SP WINTER SPORT 3D JE VISOKOUČINKOVITA GUMA KOJA OMOGUĆUJE KONTROLU I BRZU REAKCIJU U NEPREDVIDIVIM VREMENSKIM UVJETIMA ZIMI.

ZNAČAJKE I PREDNOSTI

Moguća je vožnja u svim zimskim vremenskim uvjetima

Gume SP Winter Sport 3D optimizirane su za vodljivost u svim zimskim uvjetima jer imaju tri različite vrste ureza na određenim dijelovima gume.

Izvrsna vodljivost na suhoj podlozi

Novi 3D urezi koji se isprepliću stvaraju čvrsto rameno područje koje poboljšava vodljivost i stabilnost na suhim cestama.

Odlično prianjanje na mokrim i suhim podlogama

Posebna silikonska smjesa ostaje elastična pri niskim temperaturama kako biste ostvarili visoke razine prianjanja na mokrim i suhim cestama. Tlak se podjednako raspoređuje na širokom kontaktnom dijelu, čime omogućuje održavanje prianjanja uz cestu.

Otpornost na akvaplaning

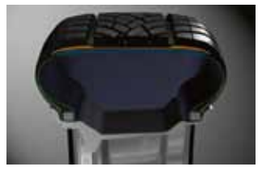

Usmjereni žljebovi stvaraju brzu drenažu vode bez turbulencija, pojačavajući otpornost na akvaplaning.

TESTOVI U ČASOPISIMA

Auto Bild lich – Dunlop SP Winter Sport 3D – TESTSIEGER – 8 Winterreifen im Test – Heft 11/2011 – Getestete Reifengröße 255/55 R 18 109H – allrad

Stiftung Warentest – test – GUT (2,5) TESTSIEGER – Dunlop SP Winter Sport 3 D – Testgröße 185/65R15 88T – Im Test: 15 Winterreifen – Ausgabe 10/2010

Auto Bild lich – Testsieger DUNLOP SP Winter Sport 3D – Heft 39/2010 – Getestete Reifengröße 195/65 R 15 91T – Im Test: 14 Winterreifen

ODABRANA ZA PRVU OPREMU KOD

Audi · Mercedes · BMW · VW · MINI

OCJENE NA OZNACI EU ZA GUME

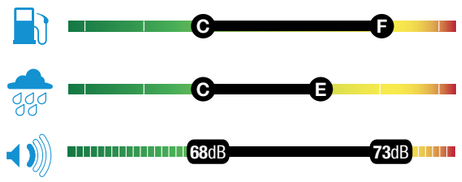

TEHNIČKI PODACI

DIMENZIJE					
17"					
225/60 R17 99H		E	C	70	))
225/60 R17 99H	ROF	F	E	71	))
235/65 R17 104H		F	C	72	))
235/65 R17 108H	XL	E	E	72	))

DIMENZIJE					
18"					
235/60 R18 107H	XL	E	E	71	))
235/55 R18 100H		E	E	71	))
235/55 R18 104H	XL	E	C	70	))
255/55 R18 105H		E	C	71	))
255/55 R18 109V	XL	E	C	72	))
19"					
235/50 R19 99H		E	C	68	)
255/50 R19 107H	XL	E	E	69	)
255/50 R19 107H	XL ROF	E	C	70	)
265/50 R19 110V	XL	E	E	73	))

DIMENZIJE					
20"					
255/45 R20 101V		E	C	71	))
255/45 R20 105V	XL	C	C	71	))
275/45 R20 110V	XL	E	C	70	)
21"					
275/35 R21 103W	XL	E	C	71	))

ZIMSKE GUME ZA LAKA TERETNA VOZILA

Dunlop je razvio seriju teretnih guma da bi vašem lakom kamionu ili kombiju omogućio najveću moguću izdržljivost. Pri izradi dezena uvažavali smo zahtjeve za upravljivošću kakve imaju teža vozila u različitim vremenskim uvjetima.

Zimska guma

Guma za laka teretna vozila

Vodič po ključnim gumama za laka teretna vozila

Indeks brzine	N	P	Q	R	S	T	H
Brzina (km/h)	140	150	160	170	180	190	210
LT60							

SP LT 60

DUNLOP SP LT 60 ZIMSKA JE GUMA ZA LAKA TERETNA VOZILA KOJA OSIGURAVA ODLIČNO PRIANJANJE NA MOKROJ CESTI I SNIJEGU.

OCJENE NA OZNACI EU ZA GUME

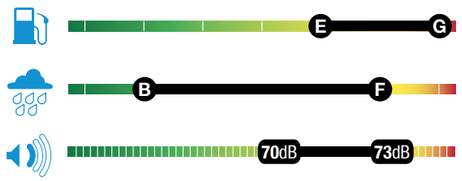

TEHNIČKI PODACI

DIMENZIJE				
15"				
225/70 R15C 112R115N	E	C	72	))

DIMENZIJE				
16"				
195/65 R16C 104/102R	F	C	71	))

ZNAČAJKE I PREDNOSTI

Odlično prianjanje u teškim situacijama

Dunlop SP LT 60 ponosi se dezenom gaznoga sloja usavršenim za vožnju po zimskim cestama. Središnji dio s lamelama omogućuje pouzdano prianjanje na mokroj i snježnoj površini. Duboki poprečni kanali i otvoreni rameni dio učinkovito raspršuju vodu i tako sprječavaju akvaplaning.

Mala razina buke

Dezen gume SP LT 60 osmišljen je tako da smanjuje otpor kotrljanja na razinu usporedivu s gumama za osobna vozila.

Velika kilometraža

Mješavina gaznoga sloja i dezen gume omogućuju ravnomjerno trošenje, što produžuje trajnost gume i povećava nosivost.

TESTOVI U ČASOPISIMA

lastauto omnibus – TEST·TECHNIK·TRENDS – AUSGABE 11/2010 – TESTSIEGER Sehr gut – Dunlop SP LT60 – 235/65R16C 115/113R – 7 Winterreifen im Test

TRANSPORTER MAGAZIN – GEWERBE, HANDWERK UND FREIZEIT – TESTSIEGER SEHR GUT – Dunlop SP LT60 – Getestete Reifengröße 235/65R16C 115/113 R – Heft 3/2010 – 9 Winterreifen im Test

pro mobil – 11/2011 – „SEHR GUT" – TESTSIEGER – Dunlop SP LT60-6 – 215/65 R 16 C 106/104 T – 4 Reifen im Test

ODABRANA ZA PRVU OPREMU KOD

DRUGI PROFILI GUMA

ZIMSKE

PUTNIČKE

SP Winter Sport M3MS

DIMENZIJE					
16”					
205/55 R16 91H	ROF	F	C	68	)
17”					
225/50 R17 94H	ROF	F	E	67	)
18”					
245/45 R18 96V	ROF	F	C	69	))

SP Winter Response MS

DIMENZIJE					
13”					
155/70 R13 75T		E	C	66	)
14”					
165/65 R14 79T		E	C	67	)
15”					
185/60 R15 88H	XL	E	E	70	))

4X4/SUV

SP Winter Sport M3

DIMENZIJE					
18”					
265/60 R18 110H		E	E	72	))

Grandtrek WT M3

DIMENZIJE					
18”					
235/65 R18 110H	XL	E	E	70	))
255/55 R18 109H	XL ROF	E	E	70	)
19”					
255/50 R19 107V	XL	E	E	70	)
265/55 R19 109H		E	C	73	))
275/55 R19 111H		E	C	70	))
275/55 R19 111H		E	C	71	))
20”					
275/45 R20 110V	XL	E	E	72	))

ZA LAKA TERETNA VOZILA

SP Winter Sport 3DMS

DIMENZIJE					
16”					
195/60 R16C 99/97T		E	B	71	))
17”					
215/60 R17C 104/102H		E	C	71	))

CJELOGODIŠNJE

PUTNIČKE

SP Sport 01 A/S

DIMENZIJE					
15”					
185/60 R15 88H	XL	C	E	65	)

4X4/SUV

SP Sport 01 A/S

DIMENZIJE					
18”					
235/50 R18 97V		C	B	70	))

VODIČ PO PRVOJ OPREMI 2018

Zbog iskustva na utrkama dužega od sto godina i suvremenih inovacija Dunlop je idealan partner za prvu opremu. Većinu proizvođača automobila opskrbljujemo namjenski izrađenim i u potpunosti provjerenim gumama za prvu opremu koje posve zadovoljavaju njihove potrebe.

Prenošenje inovacija i novih tehnologija s trkališta na cestu naš je etos koji gume Dunlop za prvu opremu čini izuzetno privlačnima i pridonosi razvoju partnerskih odnosa s proizvođačima, među kojima su Mercedes-AMG, Audi, BMW, Maserati, Alfa Romeo, Jaguar, Volkswagen i još puno, puno drugih.

PROCES RAZVOJA PRVE OPREME V DUNLOPU: NAMENSKO RAZVITA ZA ZMOGLJIVOST

1. Analiza/simulacija ..... **4-6 mjeseci**

2. Razvoj ..... **18-24 mjeseci**

3. Proizvodnja ..... **2-6 mjeseci**

2-3 godine
razvoja –
od prvog crteža do proizvodnje

200 testova
na cestama i trkaćim stazama

400 testova
u laboratorijima

300,000
prevoženih kilometara u svrhu testiranja u najrazličitijim uvjetima na cesti i vremenu

ZAKAJ NAMESTITI DUNLOP ZA PRVO OPREMO?

ZAŠTO UGRADITI GUME DUNLOP ZA PRVU OPREMU?

1 AUTO I VOZAČ

Prava guma može pomoći vozaču doći do boljeg iskustva u vožnji; na kraju krajeva, gume su napravljene zato da auto:

- **može pokazati svu svoju izdržljivost i omogućiti optimalnu vožnju,**
- **i važan su sastavni dio vozila.**

Gume su jedina kontaktna točka koju vozilo ima s cestovnom površinom i zato jako utječu na vozna svojstva koja doživljavaju vaši kupci.

2 GUMA

NEKA VAŠ AUTO DRŽI CESTU

U VOŽNJI RAVNO NAPRIJED gume se povezuju s cestom pomoću kontaktne površine četiriju otiska dlanova.
KOD SKRETANJA se kontaktna površina **smanjuje na samo četiri otiska palca.**

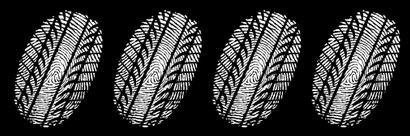

Naše gume namjenski su zasnovane za pojedinu:

- **marku** • **model** • **tip** • **specifikaciju**

Nekoliko čimbenika koji utječu na koncept gume:

- **Upravljivost –** suha/mokra površina/stabilnost/osjećaj i reagiranje kod mijenjanja smjera
- **Istrošenost gaznog sloja –** stupanj/ravnomjernost habanja
- **Buka –** glatka/gruba podloga/u kabini/u okolici
- **Udobnost u vožnji –** udarci/gruba površina/spljoštena mjesta
- **Kočenje –** na suhoj i mokroj površini
- **Otpor kotrljanja –** iskoristivost goriva

3 ULIJEVAMO POVJERENJE

Dunlopu možete vjerovati jer ima bogat izbor inovativnih i usavršenih guma za vas, namjenski napravljenih da vašem kupcu pomognu cjelovito osjetiti izdržljivost vozila i vrhunsku vožnju.

4 V LABORATORIJU

Što je sve uloženo u gumu u

Dunlopovu razvojno-istraživačkom laboratoriju?

Npr. u gumu koja se dobro ponaša po kišnom i suhom vremenu, u gumu koja omogućuje dobru iskoristivost goriva, a ujedno se dugo upotrebljava.

Guma mora zadržati izdržljivost na različitim razvojno-istraživačkim područjima.

SUHA POVRŠINA ISTROŠENOST BUKA

MOKRA POVRŠINA PRIANJANJE GORIVO

Kod gume izabiremo između više od 200 različitih materijala i sastojaka.

5 MOŽETE BITI UVJERENI

Gume za prvu opremu (OE) namjenski su napravljene za svako pojedino vozilo i prilagođene svakoj pojedinoj šasiji da osiguraju optimalnu vožnju i izdržljivost

6 TESTIRANJE

Kod gume odvajamo vrijeme za testiranje. Provjeravamo 50+ svojstava gume.

7 KRAJNJI REZULTAT

Guma pomaže ispuniti svoje **obećanje kupcu da ćete mu kao prvu opremu preporučiti i ugraditi pravu gumu koja će mu omogućiti optimalnu vožnju i izdržljivost.**

DUNLOPOVI UGOVORI ZA PRVU OPREMO

OVDJE JE PREGLED NAŠIH UGOVORA ZA PRVU OPREMU

Pogledajte koji su vodeći proizvođači automobila, između ostalih, naši partneri:

Brojevi ispod logotipa proizvođača automobila odnose se na zbroj modela ljetnih, zimskih i cjelogodišnjih guma Dunlop.

Mercedes-Benz	Audi	BMW	VW
130	**116**	**104**	**60**
JAGUAR	Porsche	MINI	ŠKODA
27	**26**	**18**	**17**
SEAT	RENAULT	TOYOTA	NISSAN
17	**11**	**9**	**8**

ODABRANA ZA PRVU OPREMU KOD

Mercedes-Benz

Mercedes-Benz

SOP[1]	EOP[2]	SEZONA	DIMENZIJA	DEZEN GUMA	M+S	3PMSF	OZNAKA OE	ŠIFRA SAP	ŠIFRA SAP KOMBINACIJA PREDNJE-STRAŽNJE	OTPOR KOTRLJANJA	PRIANJANJE NA MOKROJ POVRŠINI	KATEGORIJA BUKE	VRIJEDNOST BUKE	POSLOVNI UDIO[3]
A-CLASS														
01-01-12		WINTER	205/55 R16 91H ROF	SP WINTER SPORT 3D	✓	✓	MOE	525998		E	C	)	68	*
01-07-04	01-07-12	WINTER	185/65 R15 88T	SP WINTER SPORT 3D	✓	✓	MO	523440		F	E	)	68	*
01-07-04	01-07-12	WINTER	195/55 R16 87T	SP WINTER SPORT 4D	✓	✓	MO	528077		F	E	)	67	*
B-CLASS														
01-07-11		WINTER	205/55 R16 91H ROF	SP WINTER SPORT 3D	✓	✓	MOE	525998		E	C	)	68	*
C-CLASS														
01-02-15		WINTER	225/50 R17 94H	SP WINTER SPORT 4D	✓	✓	MO	533303		C	C	))	70	*
01-02-15		WINTER	225/50 R17 94H ROF	SP WINTER SPORT 4D	✓	✓	MOE	529232		C	C	)	69	*
CLA														
01-01-13		WINTER	205/55 R16 91H	SP WINTER SPORT 4D	✓	✓	MO	529227		C	C	)	68	*
01-01-13		WINTER	205/55 R16 91H ROF	SP WINTER SPORT 3D	✓	✓	MOE	525998		E	C	)	68	*
CLS														
01-09-10		WINTER	245/45 R17 99H XL	SP WINTER SPORT 3D	✓	✓	MO	522452		F	C	)	68	*
01-09-10		WINTER	255/40 R18 99V XL	SP WINTER SPORT 4D	✓	✓	MO	525817		E	C	))	71	*
E-CLASS														
01-02-16		WINTER	225/55 R17 97H	SP WINTER SPORT 4D	✓	✓	* MO	532441		B	C	))	70	*
01-02-16		WINTER	225/55 R17 97H ROF	SP WINTER SPORT 4D	✓	✓	*MOE	532442		C	C	))	71	**
01-01-09	31-12-16	WINTER	205/60 R16 92H	SP WINTER SPORT 4D	✓	✓	MO	529229		E	C	)	67	*
01-01-09	31-12-16	WINTER	225/55 R16 99H XL	SP WINTER SPORT 4D	✓	✓	MO	529230		C	C	)	68	*
01-01-09	31-12-16	WINTER	245/45 R17 99H XL	SP WINTER SPORT 4D	✓	✓	MO	529234		E	C	)	69	*
01-01-09	31-12-16	WINTER	245/45 R17 99H XL	SP WINTER SPORT 3D	✓	✓	MO	522452		F	C	)	68	*
01-01-09	31-12-16	WINTER	245/40 R18 97H XL	SP WINTER SPORT 4D	✓	✓	MO	529233		E	C	))	70	*
01-01-09	31-12-16	WINTER	245/40 R18 97H XL	SP WINTER SPORT 3D	✓	✓	MO	522453		E	C	)	69	*
01-01-09	31-12-16	WINTER	255/40 R18 99V XL	SP WINTER SPORT 4D	✓	✓	MO	525817		E	C	))	71	*
01-01-02	31-12-09	WINTER	215/55 R16 93H	SP WINTER SPORT 3D	✓	✓	MO	520401		E	C	)	68	*
E-CLASS COUPE														
01-07-09		WINTER	235/45 R17 94H	SP WINTER SPORT 4D	✓	✓	MO	529226		E	C	)	68	*
01-07-09		WINTER	235/45 R17 94H	SP WINTER SPORT 3D	✓	✓	MO	520402		E	C	)	67	*
GL														
01-01-06	30-06-12	WINTER	265/60 R18 110H	SP WINTER SPORT M3	✓	✓	MO	562852		E	E	))	72	*
01-01-06	30-06-12	WINTER	265/55 R19 109H	GRANDTREK WINTER M3	✓	✓	MO	561811		E	C	))	73	*
GLA														
01-12-13		WINTER	215/55 R18 95H ROF	SP WINTER SPORT 4D	✓	✓	MOE	529105		E	E	)	68	*
01-12-13		WINTER	235/50 R18 97V	SP WINTER SPORT 4D	✓	✓	MO	532266		E	C	)	68	*

SOP[1]	EOP[2]	SEZONA	DIMENZIJA	DEZEN GUMA	M+S	3PMSF	OZNAKA OE	ŠIFRA SAP	ŠIFRA SAP KOMBINACIJA PREDNJE-STRAŽNJE	OTPOR KOTRLJANJA	PRIANJANJE NA MOKROJ POVRŠINI	KATEGORIJA BUKE	VRIJEDNOST BUKE	POSLOVNI UDIO[3]
GLC AMG														
01-06-15		WINTER	255/45 R20 105V XL	WINTER SPORT 5 SUV	✓	✓	MO	537878	537879	C	C	))	72	*
01-06-15		WINTER	285/40 R20 108V XL	WINTER SPORT 5 SUV	✓	✓	MO	537879	537878	C	E	))	73	*
GLE														
01-07-15		WINTER	255/50 R19 107H XL	SP WINTER SPORT 3D	✓	✓	MO	564252		E	E	)	69	*
01-07-15		WINTER	255/50 R19 107H XL	SP WINTER SPORT 3D	✓	✓	MO	564252		E	E	)	69	*
01-07-15		WINTER	255/50 R19 107H XL ROF	SP WINTER SPORT 3D	✓	✓	MOE	528083		E	C	)	70	*
GLK														
01-07-08	01-07-15	CJELOGOD.	235/50 R19 99H	GRANDTREK TOURING A/S	✓		MO	535585		E	C	))	70	*
01-07-08	01-07-15	CJELOGOD.	235/50 R19 99H ROF	GRANDTREK TOURING A/S	✓		MOE	532979		E	C	))	69	*
01-07-08	01-07-15	CJELOGOD.	235/45 R20 100H XL	GRANDTREK TOURING A/S	✓		MO	532978		E	B	))	70	*
01-07-08	01-07-15	WINTER	235/50 R19 99H	SP WINTER SPORT 3D	✓	✓	MO	523803		E	C	)	68	*
ML														
01-07-11		WINTER	255/55 R18 105H	SP WINTER SPORT 3D	✓	✓	MO	528750		E	C	))	71	*
01-07-11		WINTER	255/45 R20 105V XL	SP WINTER SPORT 3D	✓	✓	MO	527627		C	C	))	71	*
01-01-05	31-12-11	WINTER	255/55 R18 105H	SP WINTER SPORT 3D	✓	✓	MO	528750		E	C	))	71	*
R-CLASS														
01-06-05	31-12-12	WINTER	255/55 R18 105H	SP WINTER SPORT 3D	✓	✓	MO	528750		E	C	))	71	*
01-06-05	31-12-12	WINTER	255/45 R20 105V XL	SP WINTER SPORT 3D	✓	✓	MO	527627		C	C	))	71	*
S-CLASS														
01-06-13		WINTER	245/50 R18 104V XL	SP WINTER SPORT 4D	✓	✓	MO	527990		C	C	))	71	*
01-06-13		WINTER	245/50 R18 104V XL ROF	SP WINTER SPORT 4D	✓	✓	MOE	527622		E	C	))	70	*
01-08-05	01-06-13	WINTER	255/45 R18 99V	SP WINTER SPORT 3D	✓	✓	MO	522480		F	C	)	68	*
SL														
01-10-01	01-12-11	WINTER	255/45 R17 98V	SP WINTER SPORT 3D	✓	✓	MO	519531		E	E	)	68	*
01-10-01	01-12-11	WINTER	255/40 R18 95V	SP WINTER SPORT 3D	✓	✓	MO	519533		E	C	)	68	*
SLK														
01-12-10		WINTER	205/55 R16 91H	SP WINTER SPORT 4D	✓	✓	MO	529227		C	C	)	68	*
01-12-10		WINTER	225/45 R17 91H	SP WINTER SPORT 4D	✓	✓	MO	529228		E	E	)	69	*
V-CLASS														
01-03-14		WINTER	225/55 R17 101H XL	SP WINTER SPORT 4D	✓	✓		530156		C	C	)	69	*
VITO														
01-07-14		WINTER	225/55 R17 101H XL	SP WINTER SPORT 4D	✓	✓		530156		C	C	)	69	*

[1] Početak proizvodnje vozila, [2] Završetak proizvodnje vozila, [3] * = 0 - 33%, ** = 34 - 66%, *** = 67 - 100%.
U pojedinim državama i godinama poslovni udio može biti različit.
Dimenzije guma za prvu opremu koje su dostupne u vrijeme izdavanja, 2018.

ODABRANA ZA PRVU OPREMU KOD

Audi

SOP[1]	EOP[2]	SEZONA	DIMENZIJA	DEZEN GUMA	M+S	3PMSF	OZNAKA OE	ŠIFRA SAP	ŠIFRA SAP KOMBINACIJA PREDNJE-STRAŽNJE	OTPOR KOTRLJANJA	PRIANJANJE NA MOKROJ POVRŠINI	KATEGORIJA BUKE	VRIJEDNOST BUKE	POSLOVNI UDIO[3]
A1														
01-06-10		WINTER	185/60 R15 88H XL	SP WINTER RESPONSE	✓	✓	AO	525816		E	E	)	67	*
01-06-10		WINTER	195/50 R16 88H XL	SP WINTER SPORT 3D	✓	✓	AO	523210		F	C	)	67	***
01-06-10		WINTER	195/50 R16 88H XL ROF	SP WINTER SPORT 3D	✓	✓	AOE	524211		F	E	)	67	*
01-06-10		WINTER	215/40 R17 87V XL	SP WINTER SPORT 3D	✓	✓	AO	526250		F	E	)	67	***
A3														
01-06-12		WINTER	205/55 R16 91H	SP WINTER SPORT 4D	✓	✓	AO	528081		E	C	)	68	*
01-06-12		WINTER	205/50 R17 93H XL	SP WINTER SPORT 3D	✓	✓	AO	523930		F	E	)	69	*
01-03-03	01-07-13	WINTER	205/55 R16 91H	SP WINTER SPORT 3D	✓	✓	AO	524312		E	C	)	68	*
01-03-03	01-07-13	WINTER	205/50 R17 93H XL	SP WINTER SPORT 3D	✓	✓		515548		E	E	)	68	*
01-03-03	01-07-13	WINTER	225/40 R18 92V XL	SP WINTER SPORT 3D	✓	✓	AO	523931		F	E	)	69	*
A4														
01-10-07	01-03-16	WINTER	205/60 R16 92H	SP WINTER SPORT 3D	✓	✓	AO	523184		E	E	)	68	*
01-10-07	01-03-16	WINTER	225/55 R16 95H	SP WINTER SPORT 3D	✓	✓	AO	523186		F	E	)	68	*
01-10-07	01-03-16	WINTER	225/50 R17 94H	SP WINTER SPORT 3D	✓	✓	AO	523189		F	E	)	68	*
01-10-07	01-03-16	WINTER	245/40 R18 97V XL	SP WINTER SPORT 3D	✓	✓	AO	523283		F	E	)	68	*
A4 ALLROAD														
01-09-07		CJELOGOD.	225/55 R17 101V XL	SP SPORT 01 A/S	✓	✓	AO	523132		C	C	)	68	*
01-09-07		WINTER	225/55 R17 97H	SP WINTER SPORT 3D	✓	✓	AO	523286		E	E	)	68	*
RS4														
01-07-12	01-07-15	WINTER	235/40 R19 96V XL	SP WINTER SPORT 3D	✓	✓	RO1	523432		E	E	)	69	*
A5														
01-12-06	01-08-16	WINTER	225/55 R16 95H	SP WINTER SPORT 3D	✓	✓	AO	523186		F	E	)	68	*
01-12-06	01-08-16	WINTER	225/50 R17 94H	SP WINTER SPORT 3D	✓	✓	AO	523189		F	E	)	68	*
01-12-06	01-08-16	WINTER	225/50 R17 98H XL	SP WINTER SPORT 4D	✓	✓	AO	531845		C	C	))	71	*
01-12-06	01-08-16	WINTER	225/50 R17 98H XL	SP WINTER SPORT 3D	✓	✓	AO	523280		E	C	)	68	*
01-12-06	01-08-16	WINTER	245/40 R18 97V XL	SP WINTER SPORT 3D	✓	✓	AO	523283		F	E	)	68	*
01-12-06	01-08-16	WINTER	225/50 R17 98H XL ROF	SP WINTER SPORT 3D	✓	✓	AOE	521720		E	C	)	68	*
RS5														
10-01-10		WINTER	235/40 R19 96V XL	SP WINTER SPORT 3D	✓	✓	RO1	523432		E	E	)	69	*
10-01-10		WINTER	275/30 R20 97W XL	SP WINTER SPORT 3D	✓	✓	RO1	523433		E	E	))	71	*
A6														
01-11-10		WINTER	225/60 R16 98H	SP WINTER SPORT 3D	✓	✓	AO	525897		F	C	)	69	*
01-11-10		WINTER	225/55 R17 97H	SP WINTER SPORT 3D	✓	✓	AO	528640		E	E	)	68	*
01-11-10		WINTER	235/55 R18 100H	SP WINTER SPORT 3D	✓	✓	AO	527587		E	E	))	71	***
01-11-10		WINTER	225/50 R18 99H XL	SP WINTER SPORT 3D	✓	✓	AO	526253		E	E	)	69	***
01-11-10		WINTER	235/45 R19 99V XL	SP WINTER SPORT 3D	✓	✓	AO	525895		E	E	))	71	*
01-11-10		WINTER	255/35 R20 97W XL	SP WINTER SPORT 3D	✓	✓	AO	527450		E	E	)	70	***
01-02-04	01-06-11	WINTER	215/55 R17 98H XL	SP WINTER SPORT 3D	✓	✓	AO	523911		E	E	)	69	*

SOP[1]	EOP[2]	SEZONA	DIMENZIJA	DEZEN GUMA	M+S	3PMSF	OZNAKA OE	ŠIFRA SAP	ŠIFRA SAP KOMBINACIJA PREDNJE-STRAŽNJE	OTPOR KOTRLJANJA	PRIANJANJE NA MOKROJ POVRŠINI	KATEGORIJA BUKE	VRIJEDNOST BUKE	POSLOVNI UDIO[3]
RS6														
01-01-13		WINTER	285/30 R21 100W XL	SP WINTER SPORT 4D	✓	✓	RO1	528420		C	C	))	73	*
01-01-13		WINTER	285/30 R21 100W XL NST	SP WINTER SPORT 4D	✓	✓	RO1	533441		C	C	))	73	***
01-02-02	01-06-14	WINTER	255/40 R19 100V XL	SP WINTER SPORT 3D	✓	✓	RO1	523897		E	C	)	69	***
01-02-02	01-06-14	WINTER	275/35 R20 102W XL	SP WINTER SPORT 3D	✓	✓	RO1	521120		E	E	)	70	*
A7														
01-09-10		WINTER	235/55 R17 99H	SP WINTER SPORT 3D	✓	✓	AO	526014		E	E	))	70	*
01-09-10		WINTER	235/45 R19 99V XL	SP WINTER SPORT 3D	✓	✓	AO	525895		E	E	))	71	*
01-09-10		WINTER	265/35 R20 99V XL	SP WINTER SPORT 3D	✓	✓	AO	525894		E	C	)	70	***
RS7														
01-01-13		WINTER	275/30 R21 98W XL	SP WINTER SPORT 4D	✓	✓	RO1	529476		C	C	))	72	*
01-01-13		WINTER	275/30 R21 98W XL NST	SP WINTER SPORT 4D	✓	✓	RO1	533465		C	C	))	72	***
A8														
01-11-09		WINTER	235/60 R17 102H	SP WINTER SPORT 3D	✓	✓	AO	524943		E	E	))	72	*
01-11-09		WINTER	235/55 R18 104H XL	SP WINTER SPORT 3D	✓	✓	AO	523327		E	C	))	70	*
01-11-09		WINTER	235/50 R19 103H XL	SP WINTER SPORT 3D	✓	✓	AO	523328		E	C	)	69	***
01-11-09		WINTER	235/50 R19 103H XL ROF	SP WINTER SPORT 3D	✓	✓	AOE	524339		E	C	)	68	*
01-11-09		WINTER	265/40 R20 104V XL	SP WINTER SPORT 3D	✓	✓	AO	524481		E	C	)	70	***
Q3														
01-03-11		WINTER	215/60 R17 96H	SP WINTER SPORT 3D	✓	✓	AO	526747		E	E	)	68	***
Q5														
01-09-08		CJELOGOD.	235/60 R18 103H	GRANDTREK TOURING A/S	✓		AO	533703		C	C	))	70	*
01-09-08		WINTER	235/65 R17 104H	SP WINTER SPORT 3D	✓	✓	AO	565776		F	C	))	72	*
01-09-08		WINTER	255/45 R20 101V	SP WINTER SPORT 3D	✓	✓	AO	528756		E	C	))	71	*
Q7														
01-05-05	01-02-15	WINTER	235/60 R18 107H XL	SP WINTER SPORT 3D	✓	✓	AO	540623		E	E	))	71	*
01-05-05	01-02-15	WINTER	275/45 R20 110V XL	GRANDTREK WINTER M3	✓	✓	AO	528771		E	E	))	72	*
TT RS														
01-06-09	01-03-14	WINTER	225/45 R18 95V XL	SP WINTER SPORT 3D	✓	✓	RO1	523733		E	C	)	69	*
01-06-09	01-03-14	WINTER	255/35 R19 96V XL	SP WINTER SPORT 3D	✓	✓	RO1	523842		E	C	)	70	*
R8														
01-06-06	01-08-15	WINTER	235/35 R19 91W XL	SP WINTER SPORT 3D	✓	✓	RO1	518092	518093	E	C	)	67	*
01-06-06	01-08-15	WINTER	295/30 R19 100W XL	SP WINTER SPORT 3D	✓	✓	RO1	518093	518092	E	E	)	72	*
01-06-06	01-08-15	WINTER	235/40 R18 95W XL	SP WINTER SPORT 3D	✓	✓	RO1	519070	519150	F	E	)	68	*
01-06-06	01-08-15	WINTER	285/35 R18 101W XL	SP WINTER SPORT 3D	✓	✓	RO1	519150	519070	E	E	)	72	*

[1] Početak proizvodnje vozila, [2] Završetak proizvodnje vozila, [3] * = 0 - 33%, ** = 34 - 66%, *** = 67 - 100%.
U pojedinim državama i godinama poslovni udio može biti različit.
Dimenzije guma za prvu opremu koje su dostupne u vrijeme izdavanja, 2018.

ODABRANA ZA PRVU OPREMU KOD

SOP[1]	EOP[2]	SEZONA	DIMENZIJA	DEZEN GUMA	M+S	3PMSF	OZNAKA OE	ŠIFRA SAP	ŠIFRA SAP KOMBINACIJA PREDNJE-STRAŽNJE	OTPOR KOTRLJANJA	PRIANJANJE NA MOKROJ POVRŠINI	KATEGORIJA BUKE	VRIJEDNOST BUKE	POSLOVNI UDIO[3]
1-SERIES														
01-07-11		WINTER	205/55 R16 91H	SP WINTER SPORT 3D	✓	✓	*	526714		E	E	))	71	*
01-07-11		WINTER	225/45 R17 91H ROF	SP WINTER SPORT 3D	✓	✓	*	566746		E	C	)	69	*
2-SERIES GRAN TOURER														
01-04-15		WINTER	195/65 R16 92H	SP WINTER SPORT 4D	✓	✓	*	531293		C	B	))	70	***
3-SERIES														
01-11-11		WINTER	225/55 R16 95H	SP WINTER SPORT 4D	✓	✓	*	526898		F	C	)	68	*
01-11-11		WINTER	225/55 R16 95H ROF	SP WINTER SPORT 4D	✓	✓	*	526897		F	C	)	69	*
01-11-11		WINTER	225/50 R17 94H	SP WINTER SPORT 3D	✓	✓	*	524005		F	E	)	67	*
01-11-11		WINTER	225/50 R17 94H ROF	SP WINTER SPORT 4D	✓	✓	*	527623		F	C	)	69	*
01-12-05	01-07-13	WINTER	205/55 R16 91H ROF	SP WINTER SPORT M3	✓	✓	*	517322		F	C	)	68	*
4-SERIES														
01-11-13		WINTER	225/55 R16 95H	SP WINTER SPORT 4D	✓	✓	*	526898		F	C	)	68	*
01-11-13		WINTER	225/55 R16 95H ROF	SP WINTER SPORT 4D	✓	✓	*	526897		F	C	)	69	*
01-11-13		WINTER	225/50 R17 94H ROF	SP WINTER SPORT 4D	✓	✓	*	527623		F	C	)	69	*
5-SERIES														
01-04-17		WINTER	225/55 R17 97H	SP WINTER SPORT 4D	✓	✓	* MO	532441		B	C	))	70	*
01-04-17		WINTER	225/55 R17 97H ROF	SP WINTER SPORT 4D	✓	✓	*MOE	532442		C	C	))	71	**
01-01-10		WINTER	225/55 R17 97H ROF	SP WINTER SPORT 3D	✓	✓	*	520871		F	E	)	69	**
01-01-10		WINTER	245/45 R18 100V XL ROF	SP WINTER SPORT 3D	✓	✓	*	524354		E	E	)	68	***
01-07-03	31-07-10	WINTER	225/50 R17 94H ROF	SP WINTER SPORT M3	✓	✓	*	517326		F	E	)	67	*
M5														
01-01-10		WINTER	255/35 R20 97V XL	SP WINTER SPORT 3D	✓	✓	*	526903		E	C	))	73	*
6-SERIES														
01-12-10		WINTER	225/55 R17 97H ROF	SP WINTER SPORT 3D	✓	✓	*	520871		F	E	)	69	**
01-01-03	01-07-10	WINTER	245/45 R18 96V ROF	SP WINTER SPORT M3	✓	✓	*	517336		F	C	))	69	*
7-SERIES														
01-07-15		WINTER	225/60 R17 99H	SP WINTER SPORT 4D	✓	✓	*	534127		C	C	))	71	*
01-07-15		WINTER	245/50 R18 100H	SP WINTER SPORT 4D	✓	✓	*	534128		C	C	)	69	*
01-09-08	01-07-15	WINTER	245/50 R18 100H ROF	SP WINTER SPORT 3D	✓	✓	*	518281		F	E	)	69	*
01-09-08	01-07-15	WINTER	245/45 R19 102V XL ROF	SP WINTER SPORT 3D	✓	✓	*	521073		E	E	)	69	*
01-07-01	31-07-08	WINTER	245/50 R18 100H ROF	SP WINTER SPORT 3D	✓	✓	*	518281		F	E	)	69	*
Z4														
01-09-02	01-09-08	WINTER	205/55 R16 91H ROF	SP WINTER SPORT M3	✓	✓	*	517322		F	C	)	68	*

SOP[1]	EOP[2]	SEZONA	DIMENZIJA	DEZEN GUMA	M+S	3PMSF	OZNAKA OE	ŠIFRA SAP	ŠIFRA SAP KOMBINACIJA PREDNJE-STRAŽNJE	OTPOR KOTRLJANJA	PRIANJANJE NA MOKROJ POVRŠINI	KATEGORIJA BUKE	VRIJEDNOST BUKE	POSLOVNI UDIO[3]
X1														
01-01-09	30-06-15	WINTER	225/50 R17 94H	SP WINTER SPORT 3D	✓	✓	*	524005		F	E	)	67	*
01-01-09	30-06-15	WINTER	225/50 R17 94H ROF	SP WINTER SPORT M3	✓	✓	*	517326		F	E	)	67	*
01-01-09	30-06-15	WINTER	225/50 R17 94H ROF	SP WINTER SPORT 4D	✓	✓	*	527623		F	C	)	69	*
X3														
01-07-10		WINTER	225/60 R17 99H	SP WINTER SPORT 3D	✓	✓	*	525556		E	C	))	70	*
01-07-10		WINTER	225/60 R17 99H ROF	SP WINTER SPORT 3D	✓	✓	*	525557		F	E	))	71	***
X4														
01-07-14		WINTER	225/60 R17 99H	SP WINTER SPORT 3D	✓	✓	*	525556		E	C	))	70	*
01-07-14		WINTER	225/60 R17 99H ROF	SP WINTER SPORT 3D	✓	✓	*	525557		F	E	))	71	***
01-07-14		WINTER	245/50 R18 100H ROF	SP WINTER SPORT 3D	✓	✓	*	518281		F	E	)	69	***
01-07-14		WINTER	245/45 R19 102V XL ROF	SP WINTER SPORT 3D	✓	✓	*	521073		E	E	)	69	***

[1] Početak proizvodnje vozila, [2] Završetak proizvodnje vozila, [3] * = 0 - 33%, ** = 34 - 66%, *** = 67 - 100%.
U pojedinim državama i godinama poslovni udio može biti različit.
Dimenzije guma za prvu opremu koje su dostupne u vrijeme izdavanja, 2018.

ODABRANA ZA PRVU OPREMU KOD

SOP[1]	EOP[2]	SEZONA	DIMENZIJA	DEZEN GUMA	M+S	3PMSF	OZNAKA OE	ŠIFRA SAP	ŠIFRA SAP KOMBINACIJA PREDNJE-STRAŽNJE	OTPOR KOTRLJANJA	PRIANJANJE NA MOKROJ POVRŠINI	KATEGORIJA BUKE	VRIJEDNOST BUKE	POSLOVNI UDIO[3]
UP														
1/08/11		WINTER	165/70 R14 81T	WINTER RESPONSE 2	✓	✓		528925		C	B	)	65	***
E-UP														
1/08/11		WINTER	165/70 R14 81T	WINTER RESPONSE 2	✓	✓		528925		C	B	)	65	***
POLO														
1/04/09		CJELOGOD.	185/60 R15 88H XL	SP SPORT 01 A/S	✓	✓		523901		C	E	)	65	***
GOLF														
1/07/12		WINTER	195/65 R15 91H	SP WINTER SPORT 4D	✓	✓		526926		E	E	)	68	*
1/07/12		WINTER	205/55 R16 91H	SP WINTER SPORT 4D	✓	✓		528567		E	C	)	68	***
1/07/12		WINTER	205/50 R17 93H XL	SP WINTER SPORT 3D	✓	✓		515548		E	E	)	68	*
TOUAREG														
1/04/10		CJELOGOD.	255/60 R17 106V	GRANDTREK TOURING A/S	✓			534183		E	C	))	70	***
TIGUAN														
1/08/07	1/09/16	CJELOGOD.	215/65 R16 98H	GRANDTREK TOURING A/S	✓			534132		E	C	)	68	*
1/08/07	1/09/16	CJELOGOD.	235/50 R18 97V	SP SPORT 01 A/S	✓	✓		527464		C	B	))	70	*
1/08/07	1/09/16	WINTER	235/55 R17 99H	SP WINTER SPORT 3D	✓	✓		521244		E	E	)	69	*
PASSAT														
1/01/05	1/07/15	WINTER	205/55 R16 91H	SP WINTER SPORT 3D	✓	✓		521603		E	E	)	67	*
1/01/05	1/07/15	WINTER	205/50 R17 93H XL	SP WINTER SPORT 3D	✓	✓		515548		E	E	)	68	*
PHAETON														
1/02/02	31/12/16	WINTER	235/55 R17 99H	SP WINTER SPORT 3D	✓	✓		521244		E	E	)	69	*
1/02/02	31/12/16	WINTER	235/50 R18 101H XL	SP WINTER SPORT 3D	✓	✓		521561		E	C	)	69	*
1/02/02	31/12/16	WINTER	245/45 R19 102V XL	SP WINTER SPORT 3D	✓	✓		522284		E	E	)	68	*
SCIROCCO														
1/06/08		WINTER	205/55 R16 91H	SP WINTER SPORT 3D	✓	✓		521603		E	E	)	67	***
1/06/08		WINTER	205/50 R17 93H XL	SP WINTER SPORT 3D	✓	✓		515548		E	E	)	68	*
SHARAN														
1/07/95	1/07/10	WINTER	195/60 R16C 99/97T	SP WINTER SPORT 3D	✓	✓		565285		E	B	))	71	*
TRANSPORTER T5														
1/01/03	1/07/16	WINTER	205/65 R16C 107/105T	SP LT60	✓	✓		556011		F	C	))	71	*
1/01/03	1/07/16	WINTER	215/60 R17C 104/102H	SP WINTER SPORT 3D	✓	✓		567152		E	C	))	71	***
MULTIVAN														
1/07/01		WINTER	215/60 R16 99H XL	SP WINTER SPORT 3D	✓	✓		521133		E	C	)	66	***

SOP[1]	EOP[2]	SEZONA	DIMENZIJA	DEZEN GUMA	M+S	3PMSF	OZNAKA OE	ŠIFRA SAP	ŠIFRA SAP KOMBINACIJA PREDNJE-STRAŽNJE	OTPOR KOTRLJANJA	PRIANJANJE NA MOKROJ POVRŠINI	KATEGORIJA BUKE	VRIJEDNOST BUKE	POSLOVNI UDIO[3]
XJ														
1/11/09		WINTER	245/45 R19 102V XL	SP WINTER SPORT 3D	✓	✓	MGT J	532113	532052	E	E	)	68	*
1/11/09		WINTER	275/40 R19 105V XL	SP WINTER SPORT 3D	✓	✓	MGT J	532052	532113	E	C	)	70	*
CAYMAN														
1/07/12	1/07/16	WINTER	235/45 R18 94V	SP WINTER SPORT 3D	✓	✓	N0	522754	522755	E	C	)	69	*
1/07/12	1/07/16	WINTER	265/45 R18 101V	SP WINTER SPORT 3D	✓	✓	N0	522755	522754	F	C	))	71	*
BOXSTER														
1/07/12	1/07/16	WINTER	235/45 R18 94V	SP WINTER SPORT 3D	✓	✓	N0	522754	522755	E	C	)	69	*
1/07/12	1/07/16	WINTER	265/45 R18 101V	SP WINTER SPORT 3D	✓	✓	N0	522755	522754	F	C	))	71	*
MACAN														
1/01/14		WINTER	235/55 R19 101V	SP WINTER SPORT 4D	✓	✓	N0	530834	529121	E	C	))	70	***
1/01/14		WINTER	255/50 R19 103V	SP WINTER SPORT 4D	✓	✓	N0	529121	530834	E	C	))	73	***
1/01/14		WINTER	265/45 R20 104V	SP WINTER SPORT 4D	✓	✓	N0	529436	529435	E	C	))	72	**
1/01/14		WINTER	295/40 R20 106V	SP WINTER SPORT 4D	✓	✓	N0	529435	529436	E	C	))	73	**
CAYENNE														
1/04/10		WINTER	255/55 R18 109V XL	SP WINTER SPORT 3D	✓	✓	N0	566043		E	C	))	72	***
1/04/10		WINTER	265/50 R19 110V XL	SP WINTER SPORT 3D	✓	✓	N0	524598		C	E	))	73	***
1/04/10		WINTER	275/45 R20 110V XL	SP WINTER SPORT 3D	✓	✓	N0	524840		E	C	)	70	**
1/01/02	31/12/10	WINTER	235/65 R17 108H XL	SP WINTER SPORT 3D	✓	✓	N0	562810		E	E	))	72	***
1/01/02	31/12/10	WINTER	255/50 R19 107V XL	GRANDTREK WINTER M3	✓	✓	N0	561191		E	E	)	70	*
MINI														
1/11/13		WINTER	175/60 R16 86H XL ROF	SP WINTER SPORT 3D	✓	✓	*	522010		F	C	)	67	*
1/11/13		WINTER	205/45 R17 88V XL	SP WINTER SPORT 4D	✓	✓	*	531618		C	B	)	69	*
1/11/13		WINTER	205/45 R17 88V XL ROF	SP WINTER SPORT 4D	✓	✓	*	531637		E	B	))	71	*
1/07/09	1/07/15	WINTER	185/50 R17 86H XL ROF	SP WINTER SPORT 3D	✓	✓	*	522180		F	E	)	68	*
1/07/06	31/07/13	WINTER	185/50 R17 86H XL ROF	SP WINTER SPORT 3D	✓	✓	*	522180		F	E	)	68	*
MINI CLUBMAN														
1/07/15		WINTER	225/45 R17 91H ROF	SP WINTER SPORT 4D	✓	✓	*	533026		C	C	)	69	*
1/07/08	1/12/14	WINTER	185/50 R17 86H XL ROF	SP WINTER SPORT 3D	✓	✓	*	522180		F	E	)	68	*

[1] Početak proizvodnje vozila, [2] Završetak proizvodnje vozila, [3] * = 0 - 33%, ** = 34 - 66%, *** = 67 - 100%.
U pojedinim državama i godinama poslovni udio može biti različit.
Dimenzije guma za prvu opremu koje su dostupne u vrijeme izdavanja, 2018.

ODABRANA ZA PRVU OPREMU KOD

SEAT

SOP[1]	EOP[2]	SEZONA	DIMENZIJA	DEZEN GUMA	M+S	3PMSF	OZNAKA OE	ŠIFRA SAP	ŠIFRA SAP KOMBINACIJA PREDNJE-STRAŽNJE	OTPOR KOTRLJANJA	PRIANJANJE NA MOKROJ POVRŠINI	KATEGORIJA BUKE	VRIJEDNOST BUKE	POSLOVNI UDIO[3]
IBIZA														
1/04/08		CJELOGOD.	185/60 R15 88H XL	SP SPORT 01 A/S	✓	✓		523901		C	E	)	65	***

RENAULT

SOP[1]	EOP[2]	SEZONA	DIMENZIJA	DEZEN GUMA	M+S	3PMSF	OZNAKA OE	ŠIFRA SAP	ŠIFRA SAP KOMBINACIJA PREDNJE-STRAŽNJE	OTPOR KOTRLJANJA	PRIANJANJE NA MOKROJ POVRŠINI	KATEGORIJA BUKE	VRIJEDNOST BUKE	POSLOVNI UDIO[3]
TWINGO														
15/04/14		WINTER	165/65 R15 81T	WINTER RESPONSE 2	✓	✓		528924	528964	C	B	)	66	*
15/04/14		WINTER	185/60 R15 84T	WINTER RESPONSE 2	✓	✓		528964	528924	C	B	)	67	*

NISSAN

SOP[1]	EOP[2]	SEZONA	DIMENZIJA	DEZEN GUMA	M+S	3PMSF	OZNAKA OE	ŠIFRA SAP	ŠIFRA SAP KOMBINACIJA PREDNJE-STRAŽNJE	OTPOR KOTRLJANJA	PRIANJANJE NA MOKROJ POVRŠINI	KATEGORIJA BUKE	VRIJEDNOST BUKE	POSLOVNI UDIO[3]
RAV4														
1/01/00	31/12/05	CJELOGOD.	215/70 R16 99H	GRANDTREK ST20	✓			556082		C	E	))	70	*
LAND CRUISER														
1/09/07		CJELOGOD.	7.50 R16 114/112S	SP QUALIFIER TG 21	✓			540087		E	E	))	71	*
X-TRAIL														
1/03/07	1/03/15	CJELOGOD.	215/60 R17 96H	GRANDTREK ST20	✓			561066		E	E	))	70	*

BENTLEY

MODEL	SOP[1]	EOP[2]	SEZONA	DIMENZIJA	DEZEN GUMA	M+S	3PMSF	OZNAKA OE	ŠIFRA SAP	ŠIFRA SAP KOMBINACIJA PREDNJE-STRAŽNJE	OTPOR KOTRLJANJA	PRIANJANJE NA MOKROJ POVRŠINI	KATEGORIJA BUKE	VRIJEDNOST BUKE	POSLOVNI UDIO[3]
CONTINENTAL GT	1/12/10		WINTER	275/35 R21 103W XL	SP WINTER SPORT 3D	✓	✓	B	527180		E	C	))	71	*

MASERATI

MODEL	SOP[1]	EOP[2]	SEZONA	DIMENZIJA	DEZEN GUMA	M+S	3PMSF	OZNAKA OE	ŠIFRA SAP	ŠIFRA SAP KOMBINACIJA PREDNJE-STRAŽNJE	OTPOR KOTRLJANJA	PRIANJANJE NA MOKROJ POVRŠINI	KATEGORIJA BUKE	VRIJEDNOST BUKE	POSLOVNI UDIO[3]
QUATTROPORTE	1/12/12		WINTER	245/45 R19 102V XL	SP WINTER SPORT 3D	✓	✓	MGT J	532113	532052	E	E	)	68	*
QUATTROPORTE	1/12/12		WINTER	275/40 R19 105V XL	SP WINTER SPORT 3D	✓	✓	MGT J	532052	532113	E	C	)	70	*

smart

MODEL	SOP[1]	EOP[2]	SEZONA	DIMENZIJA	DEZEN GUMA	M+S	3PMSF	OZNAKA OE	ŠIFRA SAP	ŠIFRA SAP KOMBINACIJA PREDNJE-STRAŽNJE	OTPOR KOTRLJANJA	PRIANJANJE NA MOKROJ POVRŠINI	KATEGORIJA BUKE	VRIJEDNOST BUKE	POSLOVNI UDIO[3]
FORTWO	1/04/14		WINTER	165/65 R15 81T	WINTER RESPONSE 2	✓	✓		528924	528964	C	B	)	66	*
FORTWO	1/04/14		WINTER	185/60 R15 84T	WINTER RESPONSE 2	✓	✓		528964	528924	C	B	)	67	*
FORFOUR	1/04/14		WINTER	165/65 R15 81T	WINTER RESPONSE 2	✓	✓		528924	528964	C	B	)	66	*
FORFOUR	1/04/14		WINTER	185/60 R15 84T	WINTER RESPONSE 2	✓	✓		528964	528924	C	B	)	67	*

LAND ROVER

MODEL	SOP[1]	EOP[2]	SEZONA	DIMENZIJA	DEZEN GUMA	M+S	3PMSF	OZNAKA OE	ŠIFRA SAP	ŠIFRA SAP KOMBINACIJA PREDNJE-STRAŽNJE	OTPOR KOTRLJANJA	PRIANJANJE NA MOKROJ POVRŠINI	KATEGORIJA BUKE	VRIJEDNOST BUKE	POSLOVNI UDIO[3]
DISCOVERY SPORT	1/10/14		CJELOGOD.	225/65 R17 106V XL	GRANDTREK TOURING A/S	✓			526773		C	C	))	70	***
RANGE ROVER EVOQUE	1/07/11		CJELOGOD.	225/65 R17 106V XL	GRANDTREK TOURING A/S	✓			526773		C	C	))	70	***

HONDA

MODEL	SOP[1]	EOP[2]	SEZONA	DIMENZIJA	DEZEN GUMA	M+S	3PMSF	OZNAKA OE	ŠIFRA SAP	ŠIFRA SAP KOMBINACIJA PREDNJE-STRAŽNJE	OTPOR KOTRLJANJA	PRIANJANJE NA MOKROJ POVRŠINI	KATEGORIJA BUKE	VRIJEDNOST BUKE	POSLOVNI UDIO[3]
CR-V	1/11/01	1/12/12	CJELOGOD.	225/60 R18 100H	GRANDTREK ST30	✓			562970		C	C	))	70	*

[1] Početak proizvodnje vozila, [2] Završetak proizvodnje vozila, [3] * = 0 - 33%, ** = 34 - 66%, *** = 67 - 100%.
U pojedinim državama i godinama poslovni udio može biti različit.
Dimenzije guma za prvu opremu koje su dostupne u vrijeme izdavanja, 2018.

NE PRATIM. IDEM SVOJIM PUTEM.

WINTER SPORT 5 SUV

Guma Dunlop Winter Sport 5 sada je dostupna i u dimenzijama prilagođenima terenskim vozilima zato da možete osjetiti prianjanje primjereno za sve zimske uvjete. Nema veze je li snijeg ili kiša – odvezite se onamo kamo se drugi ne usuđuju.

DUNLOP

FOREVER FORWARD

Goodyear Dunlop Sava Tires, d.o.o.
Škofjeloška c. 6, 4000 Kranj, Slovenija
T +386 (0)4 2077 000, **F** +386 (0)4 2077 500

www.facebook.com/Dunlop/

@dunlop_eu

GOODYEAR DUNLOP SAVA TIRES

DUNLOP
FOREVER FORWARD

DU/W-CRO-09/2018